

ACTA Nro. CBR-DATH-GBB-2024-06

REQUERIMIENTO

En la ciudad de Sangolquí, a los **15 días del mes de febrero de 2024**, comparecen en forma libre y voluntaria por una parte el Sr. Santiago Rivera, Guardalmacén del CBR con C.I. 1719226399 y por otra la Sra. Maura Andino representante legal de NATURTEC, RUC 1721286407001, con el objeto de formalizar la presente Acta de Entrega-Recepción de los bienes registrados en el sistema de control CG WEB que se encuentran en mal estado, los mismos que fueron considerados para el proceso de chatarrización, de acuerdo al siguiente detalle:

BIEN	DESCRIPCION_BIEN	TIPO_CU	UNIDADES	VALOR_TOTAL
00002411	RENAULT EXCALIBUR (UR3)	CU	1	5.000,00
00002413	TANQUERO F-700 (T1)	CU	1	10.000,00

DETALLE DE LOS EXISTENCIAS:

No. Ticket	1326	1327	
item	Tipo de bien	Tipo de material	Peso neto (kg)
5	Material reciclado	Chatarra	6200
		Llantas	680
		Vidrio	330
		Plástico	1020
		Asientos	690
		Total	8920

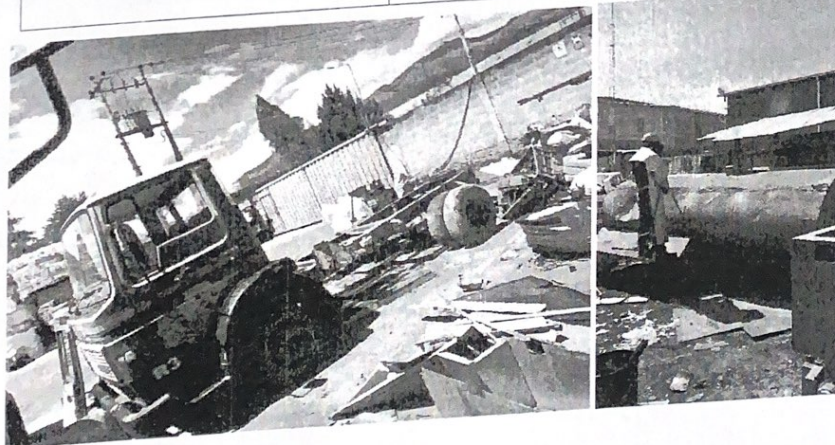



Para Constancia de lo actuado y en fe de conformidad y aceptación, suscriben la presente acta de entrega-recepción en dos ejemplares de igual tenor y efecto, las personas que intervienen en esta diligencia.

FIRMA DE ACEPTACIÓN

 Ing. Edison Herrera DIRECTOR ADMINISTRATIVO Y TALENTO HUMANO AUTORIZADO	 Sr. Santiago Rivera GUARDALMACÉN ENTREGA CONFORME	 Sra. Maura Andino GERENTE NATURTEC RECIBE CONFORME
---	---	--

swissport



EMSA

AIRPORT SERVICES



CLAVE DE ACCESO

3110202301179128246900120050110000084801234567816

EMSA AIRPORT SERVICES CEM

Dir Matriz Tababela calle principal lote 18 Aeropuerto Mariscal Sucre

Dir Sucursal Tababela calle principal lote 18 Aeropuerto Mariscal Sucre

Contribuyente Especial Nro 2239

OBLIGADO A LLEVAR CONTABILIDAD SI

R.U.C.: 1791282469001

FACTURA

No. 005 - 011 - 000008480

NUMERO DE AUTORIZACION:
3110202301179128246900120050110000084801234567816

AMBIENTE: PRODUCCION

EMISION: NORMAL

RUC/ CI 1721286407001

Guia Remision 001-001-000000001

Razon Social / Nombres y Apellidos ANDINO CHONATA MAURA ISABEL

Fecha Emision: 31/10/2023

Guia Hija:

Guia Master:

Observación:

Observación Adicional:

Codigo Principal	Codigo Auxiliar	Cantidad	Descripcion	Detalle Adicional	Detalle Adicional	Detalle Adicional	Precio Unitario	Descuento	Precio Total
158	158	6,555.60	OTROS SERVICIOS UIO				1.00	.00	6,555.60

Informacion adicional

Dirección: AV. TURUBAMBA LOTE 328

Teléfono: 023040043

Email: sc@emsa.com.ec;mauraandino.maya18@gmail.com

Liquidación: Pago Agencia Bancaria 0002005011000008480

SUBTOTAL	12 %	6,555.60
SUBTOTAL 0		.00
SUBTOTAL No sujeto de IVA		.00
SUBTOTAL SIN IMPUESTOS		6,555.60
DESCUENTO		.00
IVA 12 %		786.67
ICE		.00
PROPINA		.00
VALOR A PAGAR		7,342.27

Forma de Pago	Valor	Plazo	Tiempo
OTROS CON UTILIZACION DEL SISTEMA FINANCIERO	7342.27	0.00	dias

Vehiculos aeropuerto

Concedido

NO TIENE LOGO

EMPRESA PUBLICA METROPOLITANA DE MOVILIDAD Y OBRAS PUBLICAS

Dirección Matriz: PICHINCHA / QUITO / 9 DE OCTUBRE N26-56 Y SANTA MARIA

Dirección Sucursal: PICHINCHA / QUITO / 9 DE OCTUBRE N26-56 Y SANTA MARIA

Contribuyente Especial 281

OBLIGADO A LLEVAR CONTABILIDAD

SI

R.U.C.: 1768154690001

FACTURA

No. 001-050-000010948

NÚMERO DE AUTORIZACIÓN

0102202401176815469000120010500000109481234567819

FECHA Y HORA DE AUTORIZACIÓN: 01/02/2024 09:11:58

AMBIENTE: PRODUCCIÓN

EMISIÓN: NORMAL

CLAVE DE ACCESO



0102202401176815469000120010500000109481234567819

Razón Social / Nombres y Apellidos:

NATURTEC

Identificación 1721286407001

Fecha 01/02/2024

Dirección: TURUBAMBA

Placa / Matrícula:

Guía

Cod. Principal	Cod. Auxiliar	Cantidad	Descripción	Detalle Adicional	Precio Unitario	Subsidio	Precio sin Subsidio	Descuento	Precio Total
1791		1.00	CHATARRA VENTA DE RESIDUOS METALICOS		1548.63	0.00	0.00	0.00	1548.63

SUBTOTAL 12% 1548.63

SUBTOTAL 0% 0.00

SUBTOTAL NO OBJETO DE IVA 0.00

SUBTOTAL EXENTO DE IVA 0.00

SUBTOTAL SIN IMPUESTOS 1548.63

TOTAL DESCUENTO 0.00

ICE 0.00

IVA 12% 185.84

TOTAL DEVOLUCION IVA 0.00

IRBPNR 0.00

PROPINA 0.00

VALOR TOTAL 1734.47

VALOR TOTAL SIN SUBSIDIO 0.00

AHORRO POR SUBSIDIO: 0.00
(Incluye IVA cuando corresponda)